

AUFGRUND DER §§ 6 UND 40 DER NIEDERSÄCHSISCHEN GEMEINDEORDNUNG (NGO) IN DER ZUR ZEIT GÜLTIGEN FASSUNG IN VERBINDUNG MIT DEN §§ 2, 9 UND 10 DES BUNDESBAUGESETZES (BBAUG) IN DER FASSUNG VOM 18.8.1976 (BGBL. I S. 2256), DER BAUNUTZUNGSVERORDNUNG (BAUNVO) IN DER FASSUNG VOM 15.9.1977 (BGBL. I S. 1763) UND DER PLANZEICHENVERORDNUNG VOM 19.1.1965 (BGBL. III 213-1-3) HAT DER RAT DER GEMEINDE ANKUM DIE AUS NEBENSTEHENDEN ZEICHNERISCHEN FESTSETZUNGEN BESTEHENDE SATZUNG BESCHLOSSEN.

3. VEREINFACHTE ÄNDERUNG (GEM. § 13 BBAUG) ZUM BEBAUUNGSPLAN NR. 4 „BEIM NONNENBERGE“ DER GEMEINDE ANKUM LANDKREIS OSNABRÜCK

DER RAT DER GEMEINDE ANKUM HAT AM _____ GEM. § 2(1) BBAUG DIE AUFSTELLUNG DIESES PLANES BESCHLOSSEN.

ANKUM, DEN _____

BÜRGERMEISTER

GEMEINDEDIREKTOR

BEARBEITET: LANDKREIS OSNABRÜCK

DER OBERKREISDIREKTOR
- HOCHBAUAMT -

OSNABRÜCK, DEN 11. 6. 1981

I.A.
LTD. BAUDIREKTOR

DIESER PLAN IST GEM. § 10 BBAUG AM _____ DURCH DEN RAT DER GEMEINDE ANKUM ALS SATZUNG BESCHLOSSEN WORDEN.

ANKUM, DEN _____

BÜRGERMEISTER

GEMEINDEDIREKTOR

IN KRAFT GETRETEN GEM. § 12 BBAUG AUFGRUND DER BEKANNTMACHUNG VOM _____ IM AMTSBLATT FÜR DEN LANDKREIS OSNABRÜCK.

ANKUM, DEN _____

GEMEINDEDIREKTOR

ZEICHENERKLÄRUNG

WA	ALLGEMEINES WOHNGEBIET
I	ZAHL DER VOLLGESCHOSSE
0,4	GRUNDFLÄCHENZAHL
0,5	GESCHOSSFLÄCHENZAHL
o	OFFENE BAUWEISE
—	BAUGRENZE
—	STRASSENBEGRENZUNGSLINIE
—	STRASSENVERKEHRSFLÄCHE
■	GRENZE DES RÄUMLICHEN GELTUNGSBEREICHES DIESER ÄNDERUNG

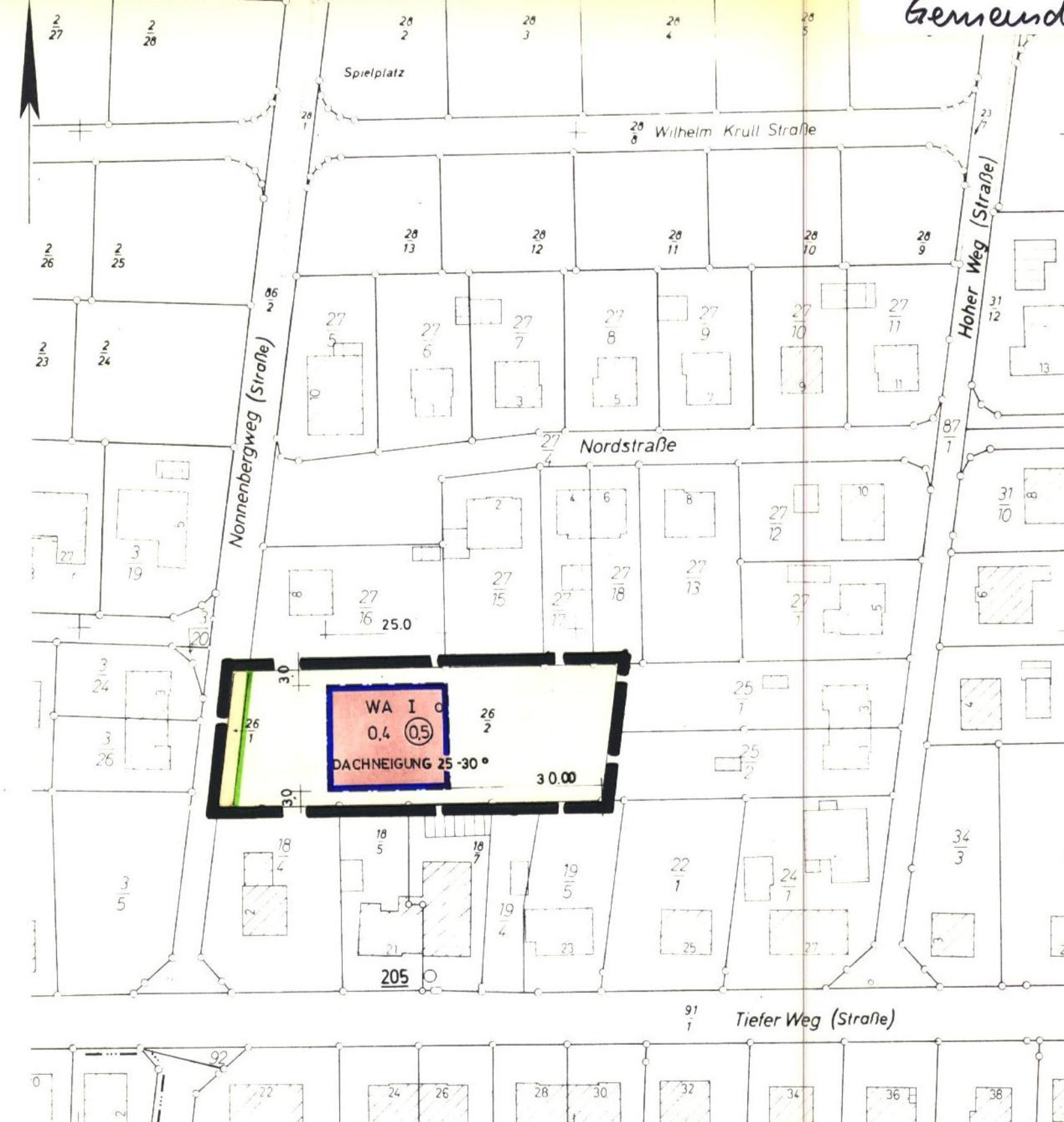

Niedersächsische Vermessungs- und Katasterverwaltung

Auszug aus dem Flurkartenwerk

Maßstab
1:1000

Stadt - Landkreis Osnabrück

Gemeinde Ankum

Gemarkung Ankum

Flur 9

Gesch. Buch. V. Nr. 2064/80

Osnabrück, den 9. 6. 1980

Beglaubigt

Katasteramt

Im Auftrage

Vervielfältigungserlaubnis erteilt

Eine Gewähr für die Richtigkeit wird nur für schriftlich beglaubigte Ausfertigungen übernommen